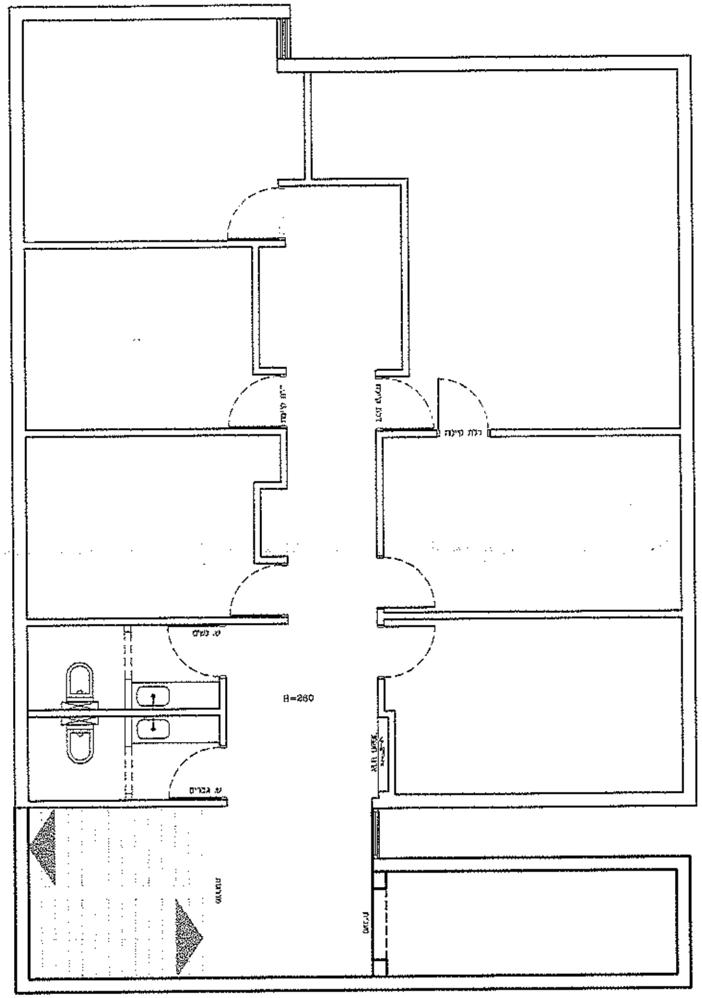

01	19.09.2022	תכנית לעיון	-

ראשלצ משרדים

מצב קיים

		א.א	א.א
01	19.09.2022	ש.ד	ש.ד

NADAV AHARONI
אדריכלות עיצוב פנים וניהול פרויקטים

גליון	קנ"מ	מס
A3	1:75	1

המבצע האחראי לבדיקת המידות ולהתאמתן במקום
עליו להודיע למתכנן מפקח על כל אי התאמה
ולקבל התחיותיו בכתב בטרם ימשיך בעבודתו

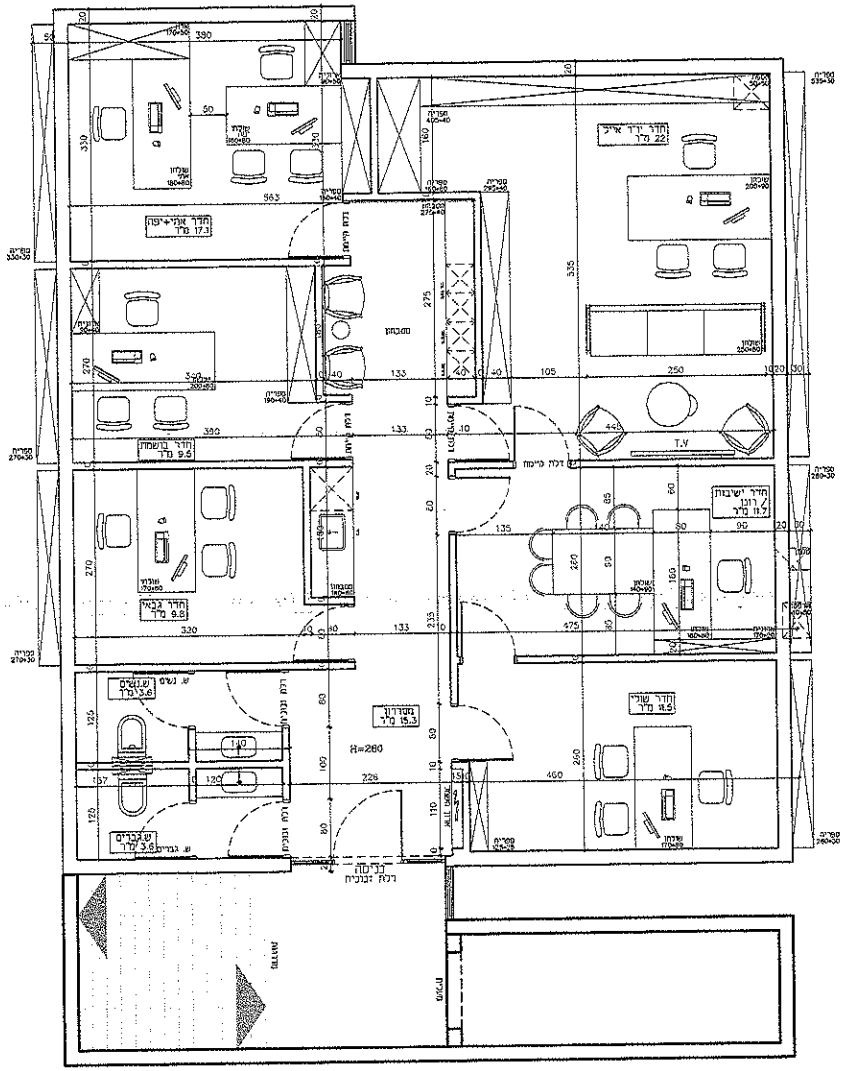

-	תכנית דיקון	19.09.2022	01

ראשלצ משרדים

העמדה

N.K	N.K		
ש.ד	ש.ד	19.09.2022	01

NADAV AHARONI
אדריכלות עיצוב פנים וניהול פרויקטים

מס	קנ"מ	גליון
2	1:75	A3

המבנה האחראי לבדיקת המידות ולהתאמתן במקום
נדרש להודיע למתכנן מפקח על כל אי הבהירות
ולקבל הנחיותיו בכתב בטרם ימשיך בעבודתו

NADAV AHARON
A3
1:75
3
תכנית היסוד
ראשית משרדים

NADAV AHARONI
מבנים ב-ה
ראשון לציון
A3
1:75
4

NADAV AHARONI
ראשית משרדים
תכנית אינסטלציה
1:75
A3

ראשל"צ משרדים

תכנית חשמל

NADAV AHARONI

1:75	A3	
6		

NADAV AHARONI
נדב אהרוני אדריכלים ומתכננים בע"מ

בית ספר יגאל אלון
תכנית מבנה הנהלה

1:75	A3	7	00

00	19.09.2021		

NADAV AHARONI
A3
1:75
8
H=280

NADAV AHARONI
ARCHITECTS
A3
1:75
9
תכנית תקרות
ראשלצ משרדים
A
פרט A ניקוז בחצרה כתארה נטרה
1:10

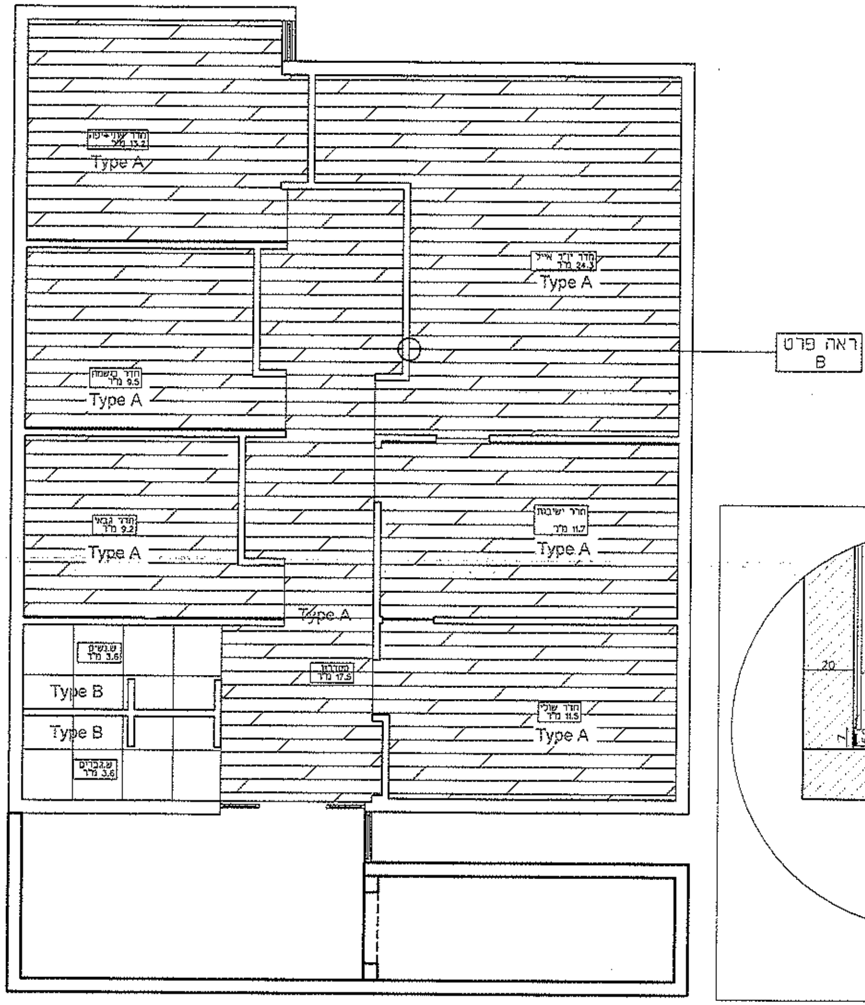

סה"כ
104.2 מ"ר

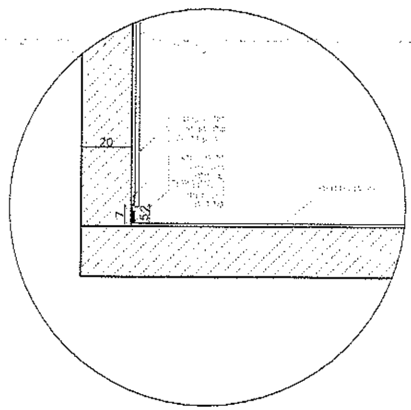

פרט B לפאנל שקוע STR
ע"ג מולבש פאנל פולימרי
קנ"מ 1:10

מקרא ריצוף	
מסדרון + מטבח + חדרים פרקט 97 מ"ר	Type A
שירותים אריח לבחירת אדריכל 7.2 מ"ר	Type B

01	19.09.2022	תכנית לעיון	*

ראשלצ משרדים

תכנית ריצוף

		א.א	א.א
01	19.09.2022	ש.ד	ש.ד

NADAV AHARONI
אדריכלות עיצוב פנים וניהול פרויקטים

גליון	קנ"מ	מס
A3	1:75	10

המבצע האחראי לבדיקת המידות ולהתאמתן במקום
עליו להודיע למתכנן מפקח על כל אי התאמה
ולקבל הנחיותיו בכתב בטרם ימשיך בעבודתו

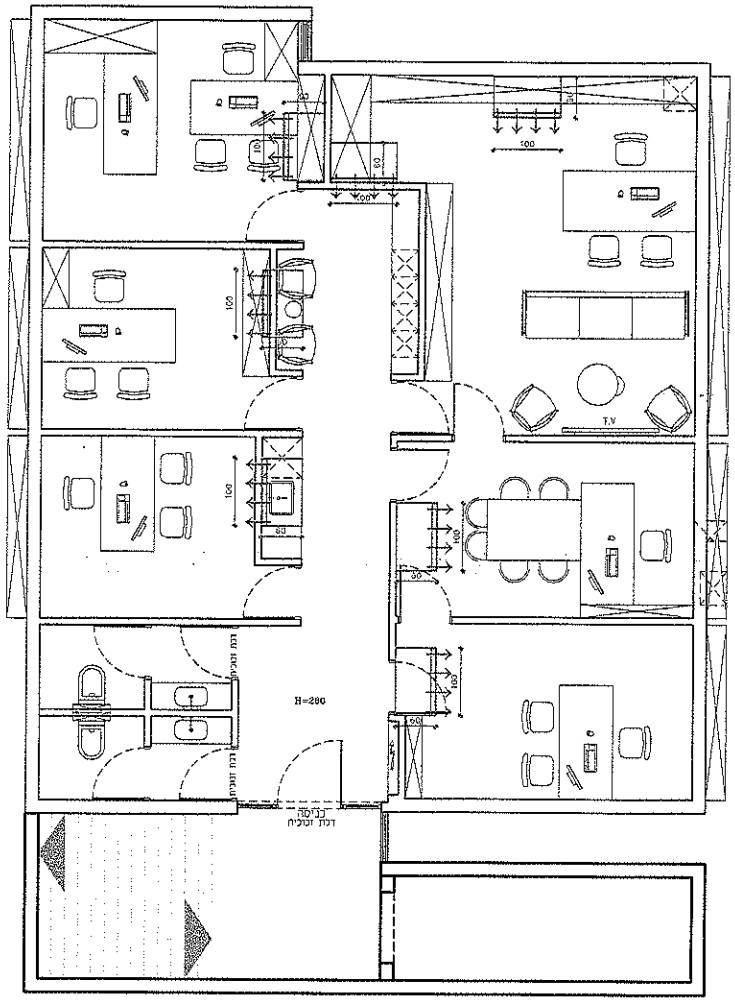

01	19.09.2022	הכנת לוגו	-

ראשלצ משרדים

תכנית מיזוג

00	19.09.2022	ש.ד	א.ג

NADAV AHARONI
אדריכלות עיצוב פנים וניהול פרויקטים

מס	קנ"מ	גליון
11	1:75	A3

המבנא האחראי לבדיקת המידות ולהתאמתן במקום
אינו להודיע למתכנן מיקום על כל אי האמנה
ולקבל הוראותיו בכתב בטרם ימשיך בעבודתו